LITTLE BLACK BOOK

MAXIM

MAXIM'S SINGLE GIDS

KIES MAAR!

En óf MAXIM je grootste vriend is. Wij komen om in de mooie vrouwen en laten je delen in onze weelde. Voor jou hebben we de 50 mooiste single vrouwen geselecteerd en stellen ze graag aan je voor. Dit is uniek! De lekkerste singles van Nederland! Wees ons maar dankbaar.

HOE WERKT HET?

Probeer een keuze te maken uit het enorme aanbod mooie vrouwen. Ja, dat is inderdaad moeilijk. Surf dan naar www.maxim-magazine.nl en breng je stem uit: wie vind jij de lekkerste? (stemmen kan tot 21 april)

ZIJN ZE ECHT?

En of! Alle meiden in ons adresboekje zijn Nederlands, single, sexy en ontvangen de stemmen die jij stuurt. Ze hebben ons zelfs foto's gestuurd uit hun privé-album!

Doe jezelf een lol: stem

Je kunt er namelijk zelf voor zorgen dat je meer van jouw favoriete vrouw ziet. Als ze populair genoeg is, wordt ze namelijk tot Maxim-A gekozen en komt ze dus met een spannende fotoreportage in ons blad! Stem dus snel op jouw lekkerste single!

Maar er is meer...

Je kunt zélf namelijk ook in de prijzen vallen. Stem nu en maak kans op 1 van de 25 Aramis verzorgingspaketten t.w.v. € 42,-, 1 van de 25 luchtjes B-Man van Thierry Mugler t.w.v. € 42,50 of 1 van de 15 Dickies-truien t.w.v. € 79,95.

© SMM Sanoma Men's Magazines

AMANDA, 20, HEERLEN

RIJDT:
Opel Kadett

GEKSTE OOIT GEDAAN:
Sex in de auto

HEKEL AAN:
Mannen die vreemdgaan

FAVORIETE VAKANTIELAND:
Malediven

MELANIE, 24, HUIZEN

GEKSTE OOIT GEDAAN:

In dit boekje staan

WERK:

Studente doktersassistente

OP EEN EERSTE DATE MAG NIET:

Mag niet bestaat niet

MIJN MAN MOET:

Ambitie hebben

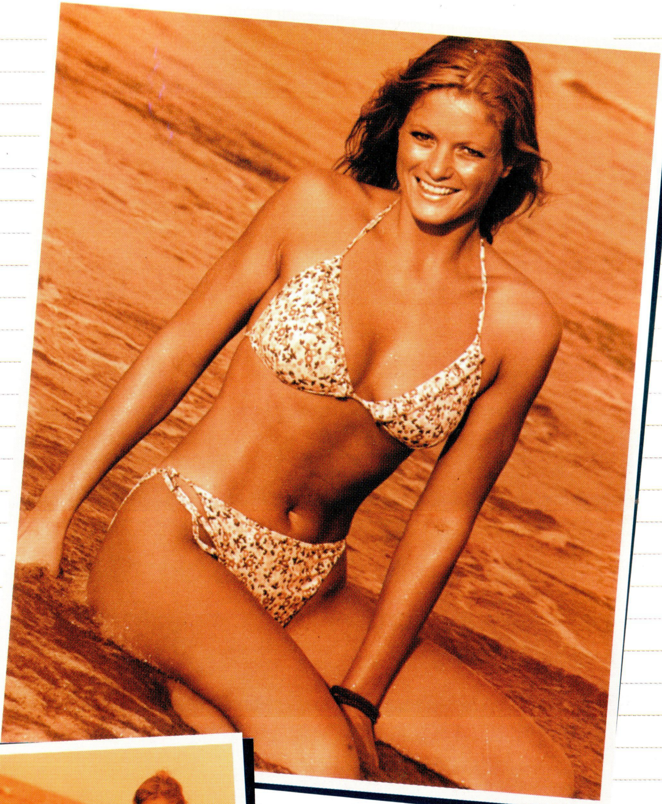

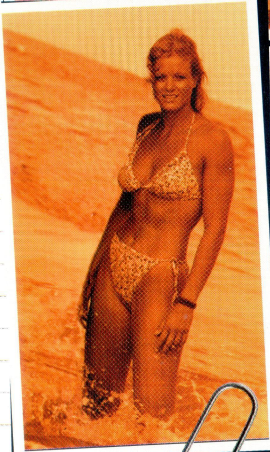

Beryl, 28, Nieuwegein

WIL NOOIT MEER:
Bungyjumpen

HOUDT VAN:
Fitness, spinning, aerobics

KARAKTER:
Spontaan, lief, betrouwbaar

WERK:
Secretaresse

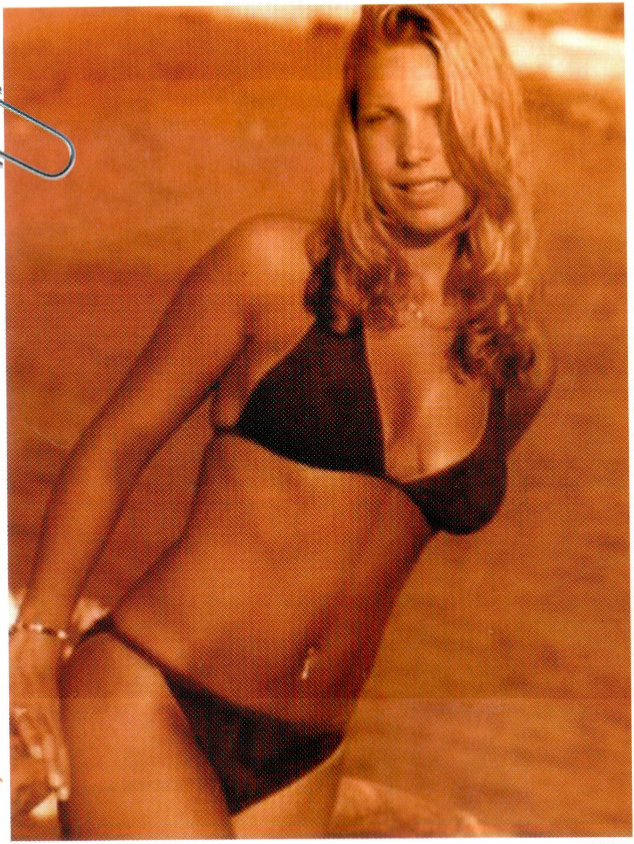

Roos, 21, Amsterdam

GEKSTE OOIT GEDAAN:
Bij drie wildvreemde jongens in de auto stappen

IK ZAL NOOIT MEER:
Een fles champagne over me heen laten spuiten op de bar (plakt!)

OP EERSTE DATE MAG:
Alles

ANGELA, 20, LEIDEN

GEKSTE OOIT GEDAAN:

Meedoen aan een paaldanswedstrijd in de kroeg

EN HET LEUKSTE:

Die wedstrijd winnen!

WERK:

Studente

LENGTE:

1,70 m.

Emalisa, 21, Rotterdam

GEKSTE OOIT GEDAAN:
Uitgaan in glitterhotpants

IK WIL NOOIT MEER:
Meedoen met condititietraining

VIES AAN MANNEN:
Harig lichaam en zweet

FAVORIETE LAND:
España!

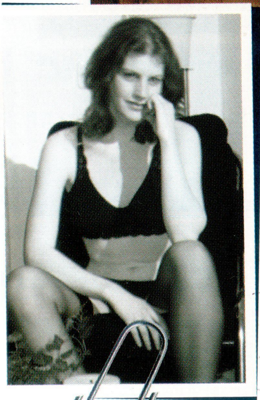

Marijke, 20, Harlingen

IK ZAL NOOIT MEER:
Met een te krappe bikini van de duikplank springen

GEKSTE OOIT GEDAAN:
In een lege disco een radslag op de dansvloer maken

OVER TIEN JAAR:
Wil ik heel burgerlijk zijn

IK WIL NOG NAAR:
IJsland, Australië en Nieuw-Zeeland

SHARINDA, 21, ROTTERDAM

EEN MAN MAG NIET:
Te stoer doen!

GEKSTE DING OOIT GEDAAN:
Te veel om op te noemen

OP EERSTE DATE:
Kussen en kroelen

WIL:
Een BMW M3

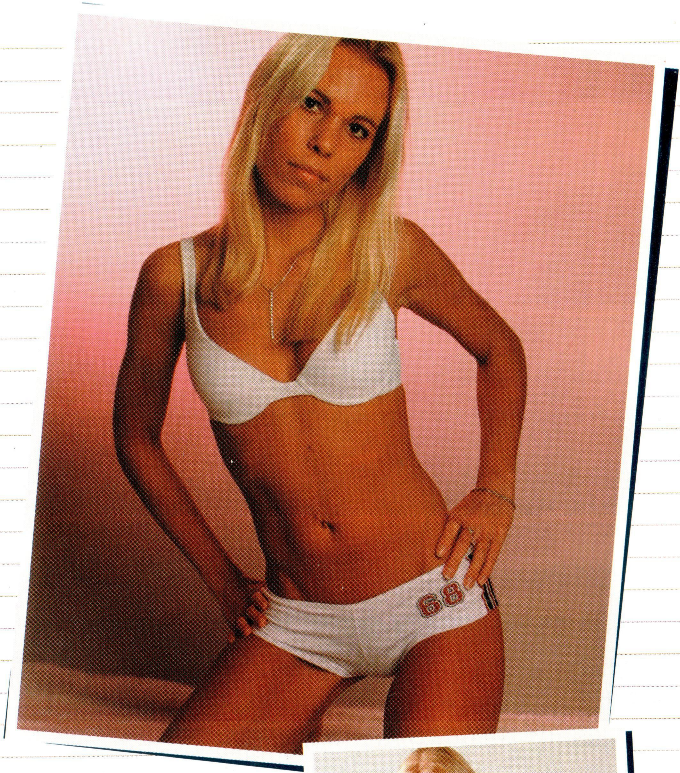

NATALIE, 20, SLIEDRECHT

ZAL NOOIT MEER:
Paaldansen met een rokje aan

OP EEN EERSTE DATE:
Mag je best een cadeautje meenemen

EN MAG JE NIET:
Te laat komen

IK WIL NOG NAAR:
Mexico

EVELIEN, 22, NUNSPEET

OP DE EERSTE DATE:
Moet hij betalen

EN:
Mag best wat uitgegeven worden

LENGTE:
1,85 m

WIL EEN MAN MET:
Lef

SHARON, 23, NIJMEGEN

KARAKTER:

Prettig gestoord, impulsief, temperamentvol

GEKSTE OOIT GEDAAN:

In stomdronken bui een serenade met gitaar houden onder een raam, wat eindigde in een hardrocksessie inclusief kapotte gitaren

IK WIL ECHT NOG EENS NAAR:

Puerto Rico, San Juan

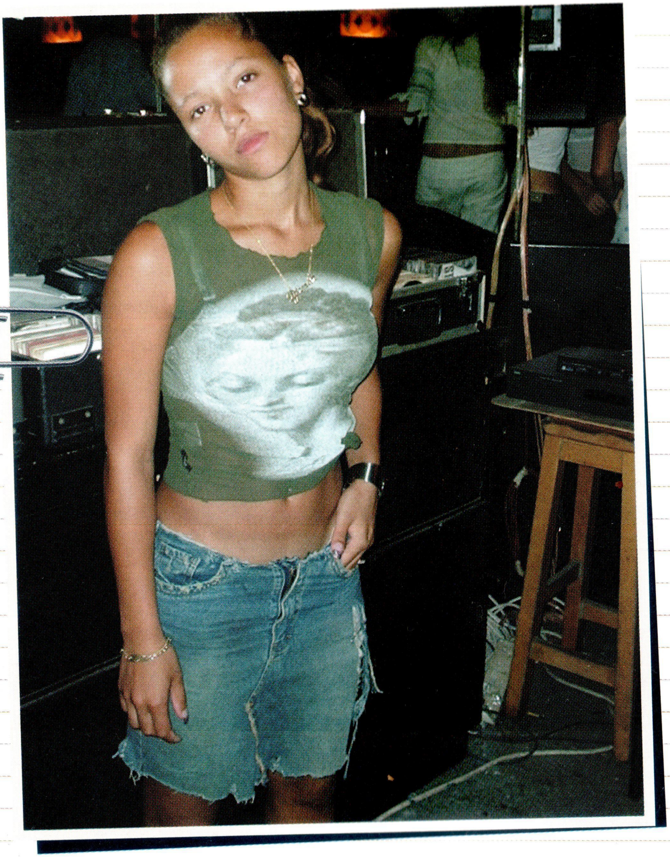

DJAMILA, 19, GOUDA

RIJDT:
Mercedes SL 500

HEKEL AAN MANNEN MET:
Veel haar

TEVREDEN OVER:
Mijn lichaam

OP DE EERSTE DATE MAG JE:
Flirten en zoenen, no sex!

GECHARMEERD DOOR:
Mannen die meer verdienen dan ik

Denise, 21, Almere

GECHARMEERD VAN:
Romantiek, betrouwbaarheid en mooie ogen

WERK:
Visagiste/haarstyliste

IK ZAL NOOIT MEER:
Iemand te snel in vertrouwen nemen

MARCIA, 20, ZOETERMEER

ONTEVREDEN OVER:
Te lichte tint

FAVORIETE LAND:
Brazilië, mijn thuisland!

OP DE EERSTE DATE MAG:
Eten van mijn bord pakken

GEKSTE OOIT GEDAAN:
Het kan niet gek genoeg!

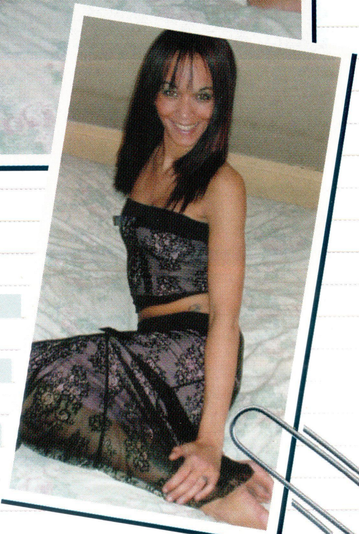

JAMIE, 26, UTRECHT

TEVREDEN OVER:
Ogen, benen en leven!

OP EEN EERSTE DATE MAG:
Kussen! Heerlijk!

ZAL NOOIT MEER:
Liegen en bedriegen

OVER 10 JAAR BEN IK:
Beroemd!

SIN, 22, ZWOLLE

HEKEL AAN:
Geile bedoelingen, jezelf briljant vinden

HOBBY'S:
Fotografie, buikdansen, paardrijden

TEVREDEN OVER:
Mijn meter lange haar

JEANETTE, 21, LELYSTAD

OP EEN EERSTE DATE MAG JE:

Me verwennen op jouw speciale manier

GEKSTE OOIT GEDAAN:

Een zweefvliegtuig besturen

TEVREDEN OVER:

M'n kont

HEKEL AAN MANNEN DIE:

Met versiertrucs komen, vaker in de spiegel kijken dan ik

LISETTE, 18, DEURNE

GEKSTE OOIT GEDAAN:
In m'n string door de wijk heen gerend

GECHARMEERD VAN:
Een (geile) uitstraling

IK ZAL NOOIT MEER:
Teveel drinken

TEVREDEN OVER:
Mijn bovenlichaam

GABY, 24, AMSTERDAM

OP EEN EERSTE DATE MAG NIET:
Gezeurd worden

GEKSTE OOIT GEDAAN:
Seks in de trein!

IK HEB MOOIE:
Borsten en billen

IK VAL OP:
Goedgeklede mannen

Nastassia, 24, Groningen

GEKSTE OOIT GEDAAN:

Moet hieruit voortkomen

OP EERSTE DATE MAG:

Veel... als het gevoel maar goed is

NADELEN AAN MIJ:

Kan niet tegen kritiek, mijn billen en neus.

VAKANTIE GAAT NAAR:

Aruba, met witte stranden en blauwe zeeën

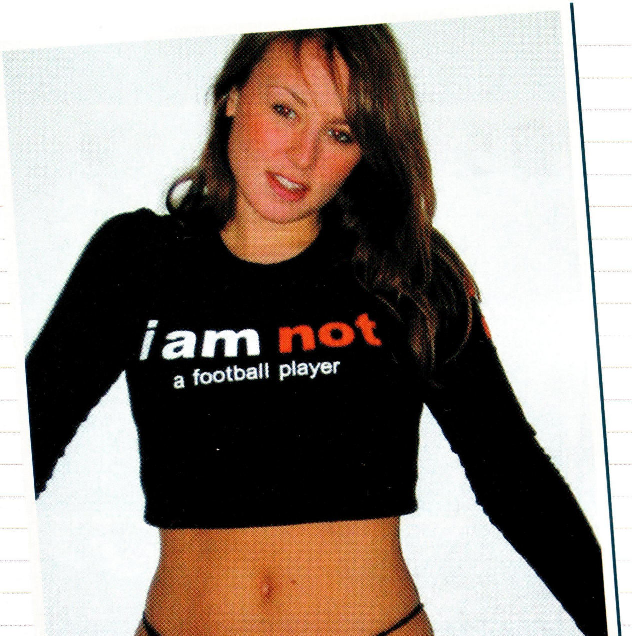

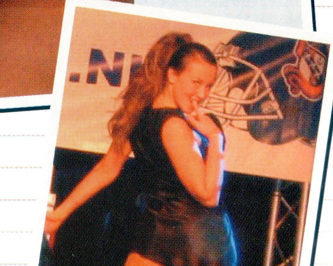

Francesca, 24, Amsterdam

BEROEP:

Studente en danslerares

IK ZAL NOOIT MEER:

Teveel zuipen

OP EEN EERSTE DATE MOET:

Je jezelf zijn!

HOBBY'S:

Dansen, dansen, dansen

Tessa, 22, Alkmaar

AUTO:

Smart

BIJ MIJN EERSTE DATE:

Mag alles, als we maar plezier hebben

HOE BEN IK:

Positief en betrouwbaar

EN WAT HEEFT MIJN IDEALE MAN:

Humor, fantasie en zelfvertrouwen

Bianca, 27, Veenendaal

MAN MOET HEBBEN:
Flair en passie

OP EEN EERSTE DATE MAG:
Vrij veel

HOBBY'S:
Hardlopen en sex

HEKEL AAN:
Mannen die denken dat ze op een troon zitten

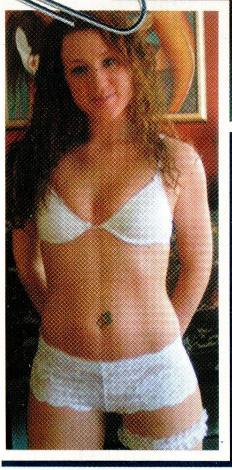

MENDY, 25, ALMAAR

WAT DOE IK NOOIT MEER:
Ik ben zo'n ezel die zich meerdere keren aan een steen stoot

IK BEN:
Lief, maar met een scherp randje

OP EEN EERSTE DATE WIL IK:
Vind dat zelf maar uit!

PRISCILLA, 19, HELLEVOETSLUIS

OP DE EERSTE DATE MAG NIET:
Geboerd worden tijdens het eten

GEKSTE OOIT GEDAAN:
Gebodypaint op de Heineken danceparade lopen

GECHARMEERD DOOR:
Gespierde body's

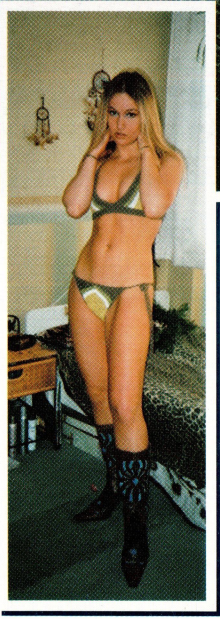

THERESA, 22, UTRECHT

GEKSTE OOIT GEDAAN:
Middernachtelijk baden in een zwembad... illegaal!

IK ZAL NOOIT MEER:
Beachberry drinken

OP EEN EERSTE DATE MAG:
Van alles...

KARAKTER:
Ongeduldig en opvliegend

CLAUDIA, 22, UTRECHT

MOOI:
De pretlichtjes in mijn ogen

GEKSTE OOIT GEDAAN:
Feestjes van vrije liefde

OP EEN EERSTE DATE:
Veel plagen en flirten

HOUDT VAN:
Film, sauna en Tango

GEORGINA, 21, EINDHOVEN

IK WIL:
Een man met een sexy uitstraling

GEKSTE OOIT GEDAAN:
Meedoen met Veronica's Lekkerste

IK ZAL NOOIT MEER:
Terugdenken aan het verleden

Carmen, 24, Nieuwegein

TEVREDEN OVER:

Mijn bruine tint

OP EEN EERSTE DATE MAG JE:

Me duidelijk maken hoe graag je me wil

OP EEN EERSTE DATE WIL IK NIET ZIEN:

Een condoom in zijn jaszak

IK ZAL NOOIT MEER:

Nooit zeggen

SHIRA, 20, ALMERE

GEKSTE OOIT GEDAAN:
Tijdens een busreis in een bekertje gepist

ZAL NOOIT MEER:
's Nachts alleen door een bos lopen

OP EEN EERSTE DATE MAG JE NIET:
Blijven slapen

WERK:
Aerobicslerares

Charlotte, 23, Eerde

HOBBY'S:
Dansen, zingen

GEKSTE OOIT GEDAAN:
Ik ben één en al crazyness

WIL NOOIT MEER:
Elke dag om acht uur achter een computer zitten

OVER TIEN JAAR BEN IK:
Entertainer

ISRAELA, 21, NUNSPEET

KARAKTER:
Duidelijk aanwezig, ondeugend

GEKSTE OOIT GEDAAN:
Plassen in een telefooncel langs de weg

ZAL NOOIT MEER:
Hopeloos verliefd worden

OVER TIEN JAAR:
Ben ik rijk en beroemd

CHRISTINA, 24, TILBURG

ZAL NOOIT MEER:
Blind daten

GECHARMEERD DOOR:
Strakke billen en buik, goede opleiding

GEKSTE OOIT GEDAAN:
Naakt zonnen op het dak, midden in Moskou

JE MAG NIET:
Brutaal tegen me zijn!

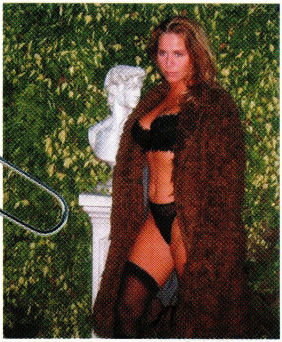

MIRANDA, 36, AMSTERDAM

GEKSTE OOIT GEDAAN:
Een regenworm opeten

GECHARMEERD VAN:
Een ruig uiterlijk

OVER 10 JAAR BEN IK:
Rijp voor de slacht

Iraida, 18, Amsterdam

GEKSTE OOIT GEDAAN:
Een celebrity proberen te versieren

OP EEN EERSTE DATE MAG:
Alles! Ik heb niks tegen seks op een date

IK ZAL NOOIT MEER:
Jongens teveel aandacht geven! Zijn ze niet waard!

IK BEN:
Bazig en autoritair

YASMIN,
23,
WEESP

WERK:
juf!

HEKEL AAN:
Oneerlijke karakters

WAT WIL IK NIET HOREN OP ONZE DATE:
"ik hou van je"

KARAKTER:
Crazy, sexy, cool

OP EEN EERSTE DATE MAG HIJ NIET:
Me aan zijn familie voorstellen

EN HET MAG WEL:
Een knotsgekke dag worden

HOBBY'S:
Dansen en optreden is mijn passie

JULIA, 21, VEGHEL

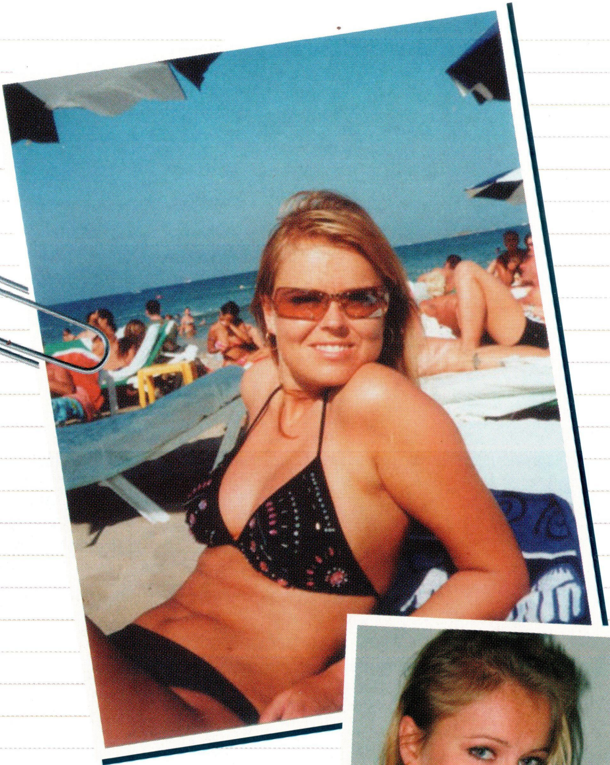

LILIAN, 28, HAARLEM

IDEALE MAN:
Brad Pitt

IK WIL NOOIT MEER:
Me verslapen

IK BEN:
Lief, betrouwbaar en ondernemend

OP MIJN EERSTE DATE WIL IK:
Niet al te veel, beetje babbelen

RO-ANN, 20, AMERSFOORT

DOMSTE OOIT GEAAN:
Auto in de prak rijden na een week

IK WIL:
Twee kinderen

WERK:
In de kinderopvang

Inke, 19, Enschede

GEKSTE OOIT GEDAAN:
Slap ouwehoeren tegen een etalagepop

HOBBYS:
Gogo-dancing, spiritualiteit, dansen

WERK:
Studente dierenassistente

WENDY, 22, AMSTERDAM

HOE BEN IK?

sociaal, creatief, regeltante

OP EEN EERSTE DATE MAG:

Een heleboel!

MIJN MAN MOET HEBBEN:

Doorzettingsvermogen, toekomstplannen, flinke babbel

TAMARA, 27, HOOFDDORP

GEKSTE OOIT GEDAAN:

Een eiergevecht!

MIJN MAN HEEFT:

Half-lang haar, tintje en humor

WAT IK NOOIT MEER DOE:

Alle attracties in een pretpark uittesten!

MAUREEN, 32, AMSTERDAM

GEKSTE OOIT GEDAAN:
Gedanst bij sexquiz on the beach

AFSTOTEND:
Borsthaar, egoïsme

IK WIL NOOIT MEER:
Varkensvlees eten

OP MIJN EERSTE DATE WIL IK:
Niet té intiem worden

Rebecca, 24, Amsterdam

ZAL NOOIT MEER:
Mezelf op de tweede plek zetten

HOE IS ZE:
Spontaan, eigenwijs en recht voor z'n raap

WAT KAN MIJN DATE WEL VERGETEN:
Dat 'ie zomaar met me meekomt!

SALINA, 21, DORDRECHT

HEKEL AAN:
Arrogantie

ZAL NOOIT MEER:
Mijn hand tussen een dichtvallende deur doen

TEVREDEN MET:
Alles aan mezelf

WERK:
Secretaresse

PETRA, 26, ALKMAAR

HEKEL AAN:
Moederskindjes

MAN MOET HEBBEN:
Lekkere billen en een goed lichaam

OP EEN EERSTE DATE WIL IK:
Misschien zoenen, geen seks!

LINCY, 19, BUNNIK

IK HOU VAN:
Tekenen en aquarellen

GEKSTE OOIT GEDAAN:
Auto van mijn ex te koop gezet

IK ZAL NOOIT MEER:
Mijn haar zwart verven

WAT WIL IK NIET HOREN OP EEN DATE:
"Wil je met me trouwen?"

Esther, 20, Den Haag

MIJN MAN HEEFT:
Humor en stijl

GEKSTE OOIT GEDAAN:
Nachtzwemmen in oktober

OP EEN EERSTE DATE WIL IK:
Gemasseerd worden en zoenen

OP EEN EERSTE DATE MAG JE NIET:
De rest bewaren voor later

Kim, 25, Eemnes

MIJN MAN MOET:
Een lekker kontje hebben! (en mooie ogen)

EERSTE DATE SEX:
No way... zoenen wel

KARAKTER:
Gek! Prettig gestoord en spontaan

Roosalie, 25, Nieuwegein

IK KAN NOOIT MEER:
Mezelf normaal gedragen

KARAKTER:
Bitchy

LENGTE:
1.83 m

OP EEN EERSTE DATE WIL IK:
Geen sex

MAXIM

2005